

**LEYENDA:**

**CATEGORÍA Y ESTADO DEL ALQUAJAMIENTO TURÍSTICO:**

X	PARCELA / DENOMINACIÓN DEL ESTABLECIMIENTO TURÍSTICO	AP 1 LLAVE	APHOTEL 4*	PROPIEDAD ATOMIZADA - RESIDENCIAL EXPLOTACIÓN DE ALGUNAS UNIDADES ALOJATIVAS POR PROPIETARIOS
		AP 2 LLAVE	HOTEL 1*	MULTIPROPIEDAD - ALTO GRADO DE PRIVATIZACIÓN - TOUROPERADORES / PROPIETARIOS
		AP 3 LLAVE	HOTEL 4*	

**DELIMITACIONES**

---	DELIMITACIÓN P.E.R.U.	---	DELIMITACIÓN P.E.R.U.
---	ÁMBITO DE ESTUDIO	---	ÁMBITO DE ESTUDIO

**COSTAS**

---	LÍMITE SERVIDUMBRE DE PROTECCIÓN	---	LÍMITE SERVIDUMBRE DE PROTECCIÓN
---	LÍMITE SERVIDUMBRE DE TRANSITO	---	LÍMITE SERVIDUMBRE DE TRANSITO
---	DESLINDE DOM NO PUBLICO TERRESTRE Y MOJONES	---	DESLINDE DOM NO PUBLICO TERRESTRE Y MOJONES

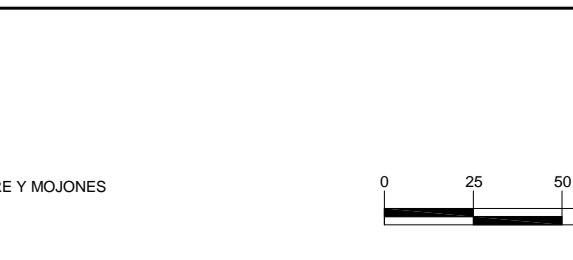
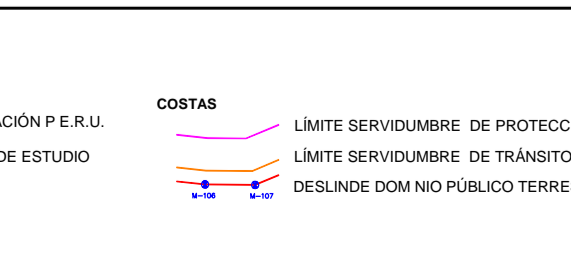

**PLAN PARA LA MODERNIZACIÓN, MEJORA E INCREMENTO DE LA COMPETITIVIDAD DE PUERTO DEL CARMEN, TIAS, LANZAROTE**

PLANO: MORFOLOGÍA EDIFICADA

**EXPLLOTACIÓN DEL ESTABLECIMIENTO TURÍSTICO**

REDACTOR: EQUIPO TÉCNICO DE GESPLAN S.A.U.

FECHA: JULIO 2010  
 ESCALA: 1 : 2000  
 Nº PLANO: 18-A1

RESORTE: GOBIERNO DE TIAS

GOBIERNO DE TIAS

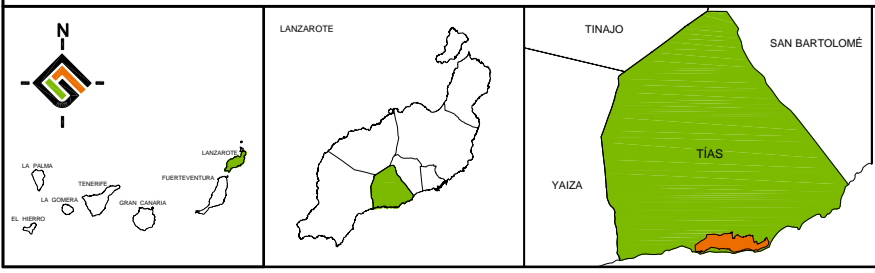
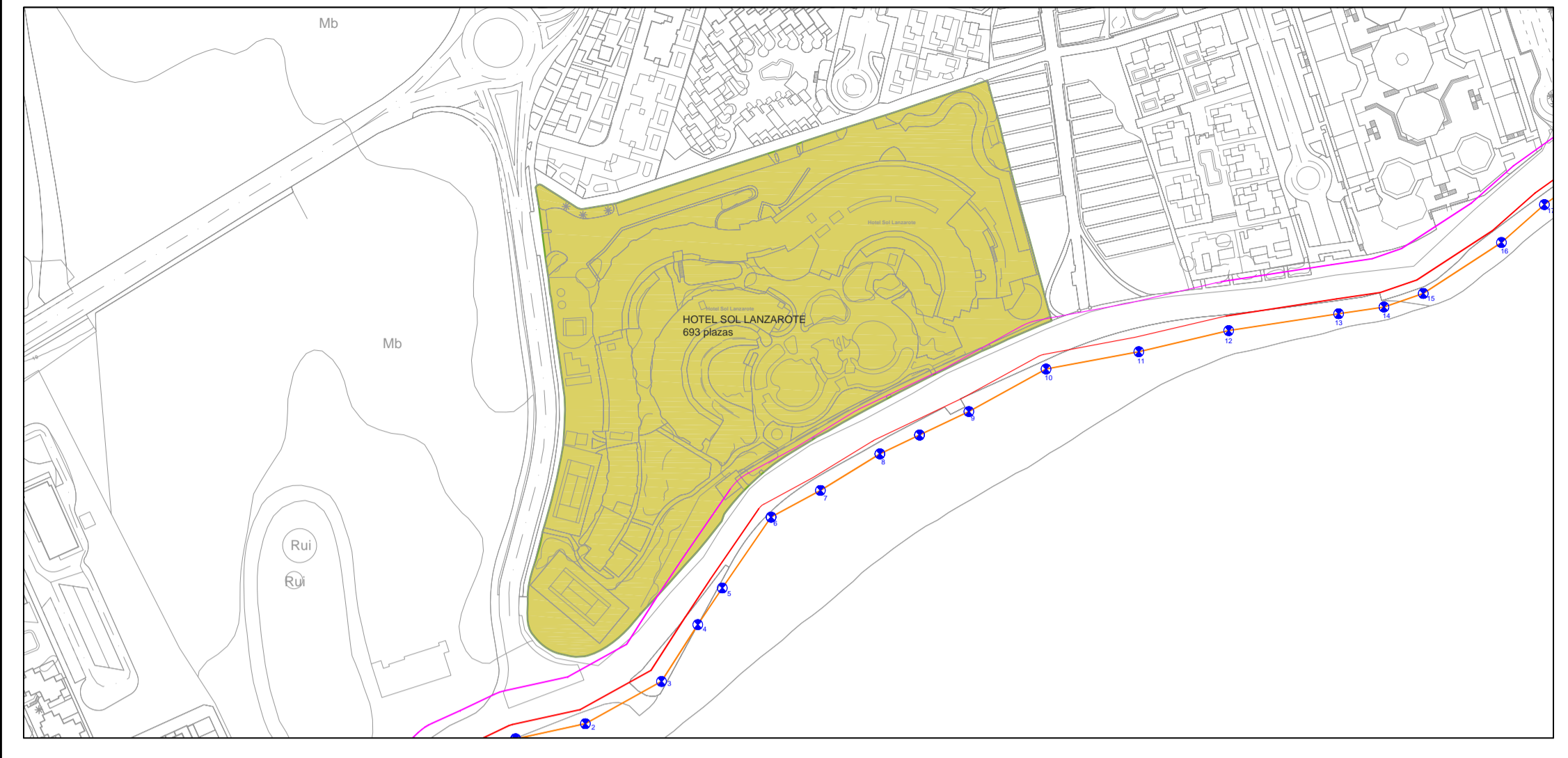

**LEYENDA:**

**CATEGORÍA Y ESTADO DEL ALOJAMIENTO TURÍSTICO:**

	PARCELA / DENOMINACIÓN DEL ESTABLECIMIENTO TURÍSTICO		AP 1 LLAVE		APARTHOTEL 4*		HOTEL 1*		HOTEL 4*
			AP 2 LLAVE		PROP. EDAD ATOMIZADA - RES. DENCIAL EXPLOTACIÓN DE ALGUNAS UNIDADES ALOJATIVAS POR PROPIETARIOS		MULTIPROP. EDAD - ALTO GRADO DE PRIVATIZACIÓN - TOUR OPERADORES / PROPIETARIOS		
			AP 3 LLAVE						

**DELIMITACIONES**

	DELIMITACIÓN P.E.R.U.		LÍMITE SERV. DUMBRE DE PROTECCIÓN
	ÁMBITO DE ESTUDIO		LÍMITE SERV. DUMBRE DE TRANSITO
			DESLINDE DOMINIO PÚBLICO TERRESTRE Y MOJONES

**COSTAS**

LÍMITE SERV. DUMBRE DE PROTECCIÓN |

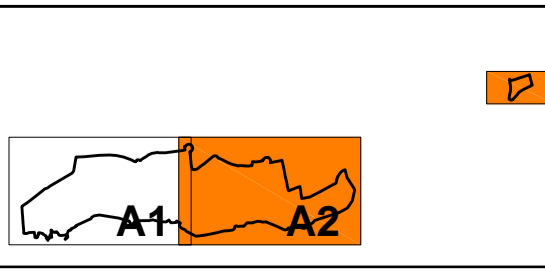

**PLAN PARA LA MODERNIZACIÓN, MEJORA E INCREMENTO DE LA COMPETITIVIDAD DE PUERTO DEL CARMEN. TIAS, LANZAROTE**

PLANO: MORFOLOGÍA EDIFICADA  
**EXPLOTACIÓN DEL ESTABLECIMIENTO TURÍSTICO**

REDACTOR: EQUIPO TÉCNICO DE GESPLAN S.A.U.

FECHA: JULIO 2010  
 ESCALA: 1:2000  
 Nº PLANO: **18-A2**

Logo of **gesplan** and the **Gobierno de Canarias**.